



## MATERIAL 2º PRIMARIA. CURSO 2023-2024

- 2 lápices HB2 - STAEDTLER.
- 2 gomas.
- 1 sacapuntas con depósito.
- 1 caja de 12 colores de madera.
- 1 lápiz bicolor azul y rojo.
- 1 caja de rotuladores de doble punta (fina-gruesa).
- 3 rotuladores para pizarra blanca de punta fina (azul, rojo y verde).

Todo lo anterior debe llevar el nombre (pieza a pieza) y estar guardado en un **estuche lo suficientemente amplio** para que quepa todo dentro de él, de forma organizada. Debe ser revisado a lo largo del curso, reponiendo el material necesario.

- 1 bloc de dibujo.
- 1 regla de 20cm.
- 1 pegamento de barra grande.
- 1 tijeras de puntas redondeadas.
- 10 fundas de plástico de buena calidad (NO poner el nombre en cada una).
- 2 carpetas/sobre de botón, de diferentes colores.
- 10 cartulinas blancas, tamaño A4.
- 10 cartulinas de colores surtidos, tamaño A4.
- Set de acuarelas Jovi o Giotto.
- 1 paquete de toallitas húmedas.
- Bolsa de aseo con peine, colonia...

### IMPORTANTE (SOLO PARA NUEVOS ALUMNOS O REPETIDORES):

- 2 cuadernos CUADROVÍA, con cuadrícula 4 mm, tamaño A4, 90gr.

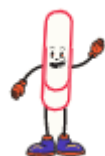
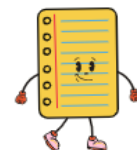
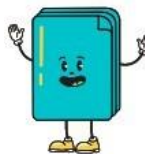

Para el próximo curso 2023/2024, los alumnos **NO tendrán que traer paquete de folios**. El centro asumirá el coste de ese material.

Sin embargo, **SÍ** que deberán estar provistos de la **Agenda Escolar del colegio**, suministrada por AMPA. El coste para los **NO SOCIOS** será de 4 euros y tendrá que ser retirada, en los primeros días del curso, en el horario de venta de la Agenda Escolar que AMPA establezca.

**Para los socios de AMPA, la Agenda Escolar será GRATUITA.** Por tanto, tan sólo tendrán que abonar la **cuota anual de Socio**: 15€ por el primer hijo y 3€ más, por cada hijo adicional. En este caso, la agenda será entregada al niño en su aula.

Cuenta de socios AMPA: **ES82 3005 0053 4423 2822 1425** de CAJA RURAL CENTRAL.

Para disfrutar de este regalo, de la entrada al teatro de inglés gratis (o descuento similar en actividad que realice el alumnado) y de todas las ventajas del AMPA, debes entregar la **solicitud de Inscripción AMPA Curso 2023-2024**, junto al recibo del pago realizado en el buzón, despacho de AMPA o enviarla al email: [ampadelrosario.tp@gmail.com](mailto:ampadelrosario.tp@gmail.com).



**CEIP NTRA. SRA. DEL ROSARIO**

**LIBROS DE TEXTO CURSO 2023-2024**



## 2º DE PRIMARIA

ÁREA	EDITORIAL	ISBN
LENGUA CASTELLANA 2º PRIMARIA. "CONSTRUYENDO MUNDOS"	SANTILLANA	9788414407622
MATEMÁTICAS 2º PRIMARIA "CONSTRUYENDO MUNDOS"	SANTILLANA	9788414407639
CIENCIAS SOCIALES 2º PRIMARIA "CONSTRUYENDO MUNDOS"	SANTILLANA	9788414407783
LIBRO DE LECTURA "FELIZ FERROZ" EL HEMATOCRÍTICO	ANAYA	9788469847091
WAY TO GO! 2 PB ePK	MACMILLAN	9781035105441
WAY TO GO! 2 AB Epk	MACMILLAN	9781035105427
MUSIC 2. PUPIL'S BOOK	ANAYA	9788414313350
NATURAL SCIENCE 2	VENTA EN SEPTIEMBRE EN EL CENTRO	
APRENDE AJEDREZ CON PEONÍZATE. INICIACIÓN 1	VENTA EN SEPTIEMBRE EN EL CENTRO. 18 EUROS.	

