



CEIP NTRA. SRA. DEL ROSARIO

LIBROS DE TEXTO CURSO 2025-2026



Libros de Texto 3años:

- **Grafomotricidad Monstruosa nº1. Editorial Anaya.**
ISBN: [978-84-698-2984-4](#)



Libros de Texto 4años:

- **Cuaderno ¡Cuánto sabemos de la Abeja! Nivel 2. Editorial Santillana Proyectos.**
ISBN: [978-84-144-1772-0](#)
- **Cuaderno ¡Cuántos números! Número 2. Editorial Santillana.**
ISBN: [978-84-144-1687-7](#)
- **Cuaderno ¡Cuántos números! Número 3. Editorial Santillana.**
ISBN: [978-84-144-1686-0](#)
- **Cuaderno ¡Cuántas letras! Número 1. Editorial Santillana.**
ISBN: [978-84-144-1681-5](#)
- **Cuaderno ¡Cuántas letras! Número 2. Editorial Santillana.**
ISBN: [978-84-144-1682-2](#)
- **Inglés: Fun Learning Kit 1 Pupil's Book 4 años. Editorial Macmillan.**
ISBN: [978-1-035-14820-2](#)

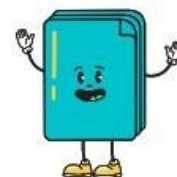

Libros de Texto 5años:

- **Cuaderno ¡Cuánto sabemos de La Abeja! Nivel 3. Editorial Santillana Proyectos.**
ISBN: [978-84-144-1771-3](#)
- **Cuaderno ¡Cuántos números! Número 5. Editorial Santillana.**
ISBN: [978-84-144-1691-4](#)
- **Cuaderno ¡Cuántos números! Número 6. Editorial Santillana.**
ISBN: [978-84-144-1690-7](#)
- **Cuaderno ¡Cuántas letras! Número 3. Editorial Santillana.**
ISBN: [978-84-144-1684-6](#)
- **Inglés: Fun Learning Kit 2 Pupil's Book 5 años. Editorial Macmillan.**
ISBN: [978-1-035-14822-6](#)

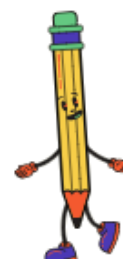



CEIP NTRA. SRA. DEL ROSARIO

LIBROS DE TEXTO CURSO 2025-2026

1º DE PRIMARIA

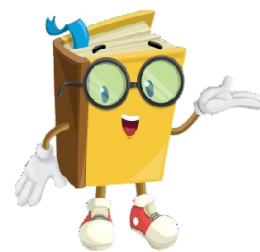

ÁREA	EDITORIAL	ISBN
LENGUA CASTELLANA 1º Primeros Pasos Cuadrícula "Construyendo mundos"	SANTILLANA	9788468071596
MATEMÁTICAS 1º "Construyendo mundos"	SANTILLANA	9788468071312
CIENCIAS SOCIALES 1º "Construyendo mundos"	SANTILLANA	9788468067834
CARTILLA DE LECTURA 1º "Letra a letra"	SANTILLANA	9788468012742
KIDS CAN! 1 Pb & Extra Fun! and Digital Pupil's Book.	MACMILLAN	9781380051660
KIDS CAN! 1 AB and Digital Activity Book.	MACMILLAN	9781380072849

PACK PAGO 62€: Libro Science 1 (15€) + Arts (5€) + Libro Plan Lector "Versos del Mar" (12€)

+ Libro y clases de AJEDREZ (18€) + Cuadernillos Lengua y Mates (12€)

Si no lo ha pagado en efectivo al tutor/a, puede hacer ingreso o transferencia al nº de cuenta:

ES27 3005 0053 4224 4077 7627

En CONCEPTO, debe indicar nombre alumno/a.

Debe entregar el resguardo en Secretaría o enviarlo por mail a 30007293@murciaeduca.es

PLAZO HASTA 15 de JULIO



MATERIAL 1º PRIMARIA. CURSO 2025-2026

- Dos lápices HB2 - STAEDTLER. (El de la parte superior de color rojo).

- Una goma, MILÁN.

- Un sacapuntas con depósito.

- Una caja de 12 colores.

- Un lápiz bicolor azul y rojo.

- Una caja de rotuladores de doble punta (fina-gruesa).

- Dos rotuladores para pizarra blanca de punta fina (azul y rojo).

Todo lo anterior debe llevar el nombre (pieza a pieza) y ha de estar guardado en un **estuche lo suficientemente amplio (a ser posible de 3 CREMALLERAS)** para que quepa todo dentro de él, de forma organizada.

Debe ser revisado a lo largo del curso, reponiendo el material necesario.

- 1 cuaderno Cuadrovía. Cuadrícula 5mm. Tamaño A4. 90gr.

- Un pegamento de barra grande.

- Unas tijeras de puntas redondeadas.

- Acuarelas (de 12 colores).

- 2 carpetas dossier con broche de plástico, de diferentes colores.

- 2 Blocs de dibujo sin troquelar.

- Un paquete de toallitas húmedas (grande).

Todo lo anterior debe llevar el nombre puesto.

- 1 barra de plastilina del color que se desee, de tamaño grande.

Para los días de EDUCACIÓN FÍSICA:

1 bolsa de aseo con peine, colonia, toalla pequeña y bote de gel (envase plástico).

En PRIMARIA, los alumnos deberán estar provistos de la **AGENDA ESCOLAR del colegio**, suministrada por AMPA. El coste para los NO SOCIOS será de 4 euros y tendrá que ser retirada, en los primeros días del curso, en el horario de venta que AMPA establezca.

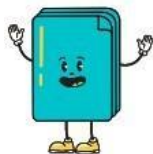

Para los socios de AMPA, la Agenda Escolar será GRATUITA y será entregada al niño/a en su aula.

Cuota anual de Socio: 15€ por el primer hijo y 3€ más, por cada hijo adicional.

Cuenta de socios AMPA: **ES82 3005 0053 4423 2822 1425** de CAJA RURAL CENTRAL.

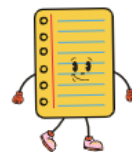

Para disfrutar de este regalo, de la entrada al teatro de inglés gratis y de todas las ventajas del AMPA, debes entregar la **solicitud de Inscripción AMPA Curso 2025-2026**, junto al recibo del pago realizado en el buzón, despacho de AMPA o enviarla al email: ampadelrosario.tp@gmail.com.



CEIP NTRA. SRA. DEL ROSARIO

LIBROS DE TEXTO CURSO 2025-2026

2º DE PRIMARIA



ÁREA	EDITORIAL	ISBN
LENGUA CASTELLANA 2º "Construyendo mundos"	SANTILLANA	9788414407622
MATEMÁTICAS 2º "Construyendo mundos"	SANTILLANA	9788414407639
CIENCIAS SOCIALES 2º "Construyendo mundos"	SANTILLANA	9788414407783
KIDS CAN! 2 Pb & Extra Fun! and Digital Pupil's Book.	MACMILLAN	9781380051790
KIDS CAN! 2 AB and Digital Activity Book.	MACMILLAN	9781380072856
<p>PACK PAGO 41€: Libro Science 2 (15€) + Arts (5€) + Libro Plan Lector "Versos de Cuento" (11€)</p> <p>+ Clases de ajedrez (10€)</p> <p>Si no lo ha pagado en efectivo al tutor/a, puede hacer ingreso o transferencia al nº de cuenta:</p> <p>ES27 3005 0053 4224 4077 7627</p> <p>En CONCEPTO, debe indicar nombre alumno/a.</p> <p>Debe entregar el resguardo en Secretaría o enviarlo por mail a 30007293@murciaeduca.es</p> <p>PLAZO HASTA 15 de JULIO</p>		



MATERIAL 2º PRIMARIA. CURSO 2025-2026
- 2 lápices HB2 - STAEDTLER.
- 2 gomas nata MILÁN
- 1 sacapuntas con depósito.
- 1 caja de 12 lápices de colores de madera.
- 1 lápiz bicolor azul y rojo.
- 1 caja de rotuladores de punta fina.
<p>Todo lo anterior debe llevar el nombre (pieza a pieza) y ha de estar guardado en un estuche lo suficientemente amplio para que quepa todo dentro de él, de forma organizada. Debe ser revisado a lo largo del curso, reponiendo el material necesario.</p>
- 1 bloc de dibujo.
- 1 regla de 20cm.
- 1 pegamento de barra grande.
- 1 tijeras de puntas redondeadas.
- 2 carpetas/sobres de botón.
- 1 caja de pañuelos.
- 1 paquete de toallitas húmedas.
<p>Para los días de EDUCACIÓN FÍSICA: 1 bolsa de aseo con peine, colonia, toalla pequeña y bote de gel (envase plástico).</p>

En PRIMARIA, los alumnos deberán estar provistos de la **AGENDA ESCOLAR del colegio**, suministrada por AMPA. El coste para los NO SOCIOS será de 4 euros y tendrá que ser retirada, en los primeros días del curso, en el horario de venta que AMPA establezca.

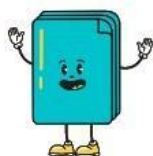

Para los socios de AMPA, la Agenda Escolar será GRATUITA y será entregada al niño/a en su aula.

Cuota anual de Socio: 15€ por el primer hijo y 3€ más, por cada hijo adicional.

Cuenta de socios AMPA: **ES82 3005 0053 4423 2822 1425** de CAJA RURAL CENTRAL.

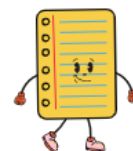

Para disfrutar de este regalo, de la entrada al teatro de inglés gratis y de todas las ventajas del AMPA, debes entregar la **solicitud de Inscripción AMPA Curso 2025-2026**, junto al recibo del pago realizado en el buzón, despacho de AMPA o enviarla al email: ampadelrosario.tp@gmail.com.



CEIP NTRA. SRA. DEL ROSARIO

LIBROS DE TEXTO CURSO 2025-2026

3º DE PRIMARIA

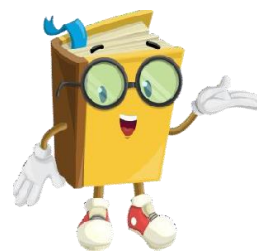

BANCO DE LIBROS GRATUITO

(A devolver al centro al finalizar el curso escolar)

ÁREA	EDITORIAL	ISBN
LENGUA CASTELLANA 3º "Construyendo mundos"	SANTILLANA	9788468072012
MATEMÁTICAS 3º. COMUNIDAD ZOOM.	VICENS VIVES	9788468290980
CIENCIAS SOCIALES 3º "Construyendo mundos".	SANTILLANA	9788468067841
KIDS CAN! 3 PB Epk	MACMILLAN	9781380072863
RELIGIÓN CATÓLICA 3º "Construyendo mundos".	SANTILLANA	9788468078410

MATERIAL NO REUTILIZABLE

(A comprar por las familias)

ÁREA	EDITORIAL	ISBN
KIDS CAN! 3 AB ePK	MACMILLAN	9781380052872
MUSIC AND DANCE 3. REVUELA.	SM	9788413926537
Cuaderno Castillo Cálculo 7	ARCADA	9788486545352
Cuaderno Castillo Problemas 15	ARCADA	9788486545444

PAGO 42€ = Libro Science (15€) + ARTS (5€) + 2 Libros Plan Lector (12€) + AJEDREZ (10€)

Si no lo ha pagado en efectivo al tutor/a, puede hacer ingreso o transferencia al nº de cuenta:

ES27 3005 0053 4224 4077 7627

En CONCEPTO, debe indicar nombre y apellido del alumno/a.

Debe entregar el resguardo en Secretaría o enviarlo por mail a 30007293@murciaeduca.es

PLAZO HASTA 15 de JULIO



MATERIAL 3º PRIMARIA. CURSO 2025-2026

- 2 lápices HB nº2. STAEDLER
- 2 gomas
- 1 sacapuntas de depósito
- 1 caja de 12 lápices de colores de madera
- 1 caja de ceras
- 1 caja de rotuladores de punta fina.



Todo lo anterior debe llevar el nombre (pieza a pieza) y ha de estar guardado en un **estuche lo suficientemente amplio** para que quepa todo dentro de él, de forma organizada. Debe ser revisado a lo largo del curso, reponiendo el material necesario. Si lo tienen de cursos anteriores, pueden reutilizarlo.

- 1 tijeras de puntas redondeadas
- 1 bote de pegamento en barra
- 1 juego de reglas.
- 1 Paquete surtido de goma Eva de colores A4
- 7 Cuadernos Cuadrovía, con cuadrícula 4mm. Tamaño A4. 90gr
- 1 Rotulador pizarra blanca
- 5 fundas de plástico, de buena calidad. SIN NOMBRE
- 3 carpetas de plástico, con botón, tamaño folio, para guardar los deberes.
- 1 Diccionario Escolar de Lengua Española Básico. A ser posible de tamaño bolsillo, o el que tengáis por casa.
- 1 paquete surtido de cartulinas A4, de varios colores.
- 10 cartulinas A4, blancas.
- 1 bloc de dibujo, sin margen. 23x34
- 1 estuche de acuarelas.
- 1 Paquete de toallitas y 1 caja de pañuelos.

Para los días de EDUCACIÓN FÍSICA:

1 bolsa de aseo con peine, colonia, toalla pequeña y bote de gel (envase plástico).

Para los días de MÚSICA:

1 flauta dulce HOHNER.

En PRIMARIA, los alumnos deberán estar provistos de la **AGENDA ESCOLAR** del colegio, suministrada por AMPA. El coste para los NO SOCIOS será de 4 euros y tendrá que ser retirada, en los primeros días del curso, en el horario de venta que AMPA establezca.

**Para los socios de AMPA, la Agenda Escolar será GRATUITA
y será entregada al niño/a en su aula.**

Cuota anual de Socio: 15€ por el primer hijo y 3€ más, por cada hijo adicional.



Cuenta de socios AMPA: **ES82 3005 0053 4423 2822 1425** de CAJA RURAL CENTRAL.

Para disfrutar de este regalo, de la entrada al teatro de inglés gratis y de todas las ventajas del AMPA, debes entregar la **solicitud de Inscripción AMPA Curso 2025-2026**, junto al recibo del pago realizado en el buzón, despacho de AMPA o enviarla al email: ampadelrosario.tp@gmail.com.



Región de Murcia
Consejería de Educación, y
Formación Profesional

CEIP NTRA. SRA. DEL ROSARIO
C/ Víctor Pérez, 59
30.700 Torre Pacheco
Tfno: 968577202
30007293@murciaeduca.es



CEIP NTRA. SRA. DEL ROSARIO

LIBROS DE TEXTO CURSO 2025-2026

4º DE PRIMARIA



BANCO DE LIBROS GRATUITO
(A devolver al centro al finalizar el curso escolar)

ÁREA	EDITORIAL	ISBN
LENGUA 4º PRIM. SERIE CONSTRUYENDO MUNDOS	SANTILLANA	9788414407387
MATEMÁTICAS 4º. SERIE CONSTRUYENDO MUNDOS	SANTILLANA	9788414407691
CIENCIAS SOCIALES 4º PRIM. SERIE CONSTRUYENDO MUNDOS. CM MURCIA	SANTILLANA	9788414407868
KIDS CAN! 4 PB Epk	MACMILLAN	9781380072870
RELIGIÓN CATÓLICA 4º PRIM. CM MURCIA. SERIE CONSTRUYENDO MUNDOS	SANTILLANA	9788414424704

MATERIAL NO REUTILIZABLE
(A comprar por las familias)

ÁREA	EDITORIAL	ISBN
MUSIC AND DANCE 4. REVUELA.	SM	9788498564280
KIDS CAN! 4 AB ePK	MACMILLAN	9781380053145
CUADERNO DE MATEMÁTICAS. CÁLCULO Nº8	ARCADA CASTILLO	9788486545369

PAGO 55€ = Libro Science (15€) + ARTS (5€) + 2 Libros Plan Lector (17€) + AJEDREZ (18€)

Si no lo ha pagado en efectivo al tutor/a, puede hacer ingreso o transferencia al nº de cuenta:

ES27 3005 0053 4224 4077 7627

En CONCEPTO, debe indicar nombre y apellido del alumno/a.

Debe entregar el resguardo en Secretaría o enviarlo por mail a 30007293@murciaeduca.es

PLAZO HASTA 15 de JULIO



MATERIAL 4º PRIMARIA. CURSO 2025-2026

- ✓ 1 cuaderno tamaño DIN A-4 de 2 rayas para Lengua. **Inglés, Science, Religión/Atención Educativa, Sociales y Música** deben traer la libreta del curso anterior (3º).
- ✓ 1 cuaderno tamaño DIN A-4, con **cuadrícula 5x5** para Matemáticas. (Los que lleven lamela deben seguir llevándolo)
- ✓ Un juego de reglas (regla de 30 cm, escuadra, cartabón y transportador). Dejar en casa hasta que lo pidan las maestras.
- ✓ Un compás. Dejar en casa hasta que lo pidan las maestras.
- ✓ 3 carpetas de plástico con botón tamaño folio. (Si no están rotas valen las de este curso).
- ✓ 2 fundas de plástico tamaño A4.
- ✓ Diccionario Escolar de Lengua Española.
- ✓ Nuevo Testamento (Área de Religión). No comprar, sólo el que lo tenga.
- ✓ Bolsa de aseo para Ed. Física con toalla, peine, colonia... (envases plásticos).
- ✓ Flauta dulce Hohner (Área de música).
- ✓ Bloc de dibujo sin margen. Discobolo 230x340mm. Hojas lisas. 130gr.
- ✓ Estuche de acuarelas JOVI 12 pastillas
- ✓ 1 bloc de cartulinas de colores variados - tamaño DIN A4
- ✓ Caja de pañuelos blancos.
- ✓ Pizarrrra velleda Bic + rotulador. (Hay un pack con pizarra, borrador y rotulador)

Material de uso personal

Un estuche completo: 3 lápices Staedtler Noris HB 2, bolígrafos borrables rojo y azul (pilot frixion), 6 recambios de tinta de bolígrafo azul, 3 recambios de tinta de bolígrafo rojo, subrayador amarillo, goma, sacapuntas con depósito, colores y rotuladores finos, pegamento de barra, tijeras...), pegamento y tijeras de punta redonda.

Todo debe ir con el nombre puesto.

Todo lo anterior ha de estar guardado en un estuche lo suficientemente amplio para que quepa todo dentro de él, de forma organizada. Se revisará a lo largo del curso, reponiendo material necesario.

En PRIMARIA, los alumnos deben estar provistos de la **AGENDA ESCOLAR** del colegio, suministrada por AMPA. El coste para los NO SOCIOS será de 4 euros y tendrá que ser retirada, en los primeros días del curso, en el horario de venta que AMPA establezca.

Para los socios de AMPA, la Agenda Escolar será GRATUITA y será entregada al niño/a en su aula.

Cuota anual de Socio: 15€ por el primer hijo y 3€ más, por cada hijo adicional.

Cuenta de socios AMPA: **ES82 3005 0053 4423 2822 1425** de CAJA RURAL CENTRAL.

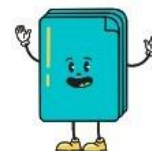

Para disfrutar de este regalo, de la entrada al teatro de inglés gratis y de todas las ventajas del AMPA, debes entregar la **solicitud de Inscripción AMPA Curso 2025-2026**, junto al recibo del pago realizado en el buzón, despacho de AMPA o enviarla al email: ampadelrosario.tp@gmail.com.



CEIP NTRA. SRA. DEL ROSARIO

LIBROS DE TEXTO CURSO 2025-2026

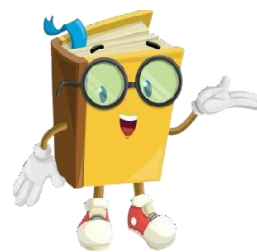

5º DE PRIMARIA

BANCO DE LIBROS GRATUITO
(A devolver al centro al finalizar el curso escolar)

ÁREA	EDITORIAL	ISBN
LENGUA CASTELLANA 5º "Construyendo mundos"	SANTILLANA	9788468072005
MATEMÁTICAS 5º. Comunidad ZOOM	VICENS VIVES	9788411937245
CIENCIAS SOCIALES 5º. "Construyendo mundos"	SANTILLANA	9788414414521
KIDS CAN! 5. Pb Pack.	MACMILLAN	9781380072887
FRANCÉS 5º. "CLIC CLAC 1" Livre de l'élève	MACMILLAN	9788418224515
RELIGIÓN CATÓLICA 5º "Construyendo mundos"	SANTILLANA	9788414414569

MATERIAL NO REUTILIZABLE
(A comprar por las familias)

ÁREA	EDITORIAL	ISBN
MUSIC AND DANCE 5. REVUELA.	SM	9788413926551
KIDS CAN! 5 AB and EXTRA FUN PACK ePK	MACMILLAN	9781380053411
FRANCÉS 5º. "CLIC CLAC 1" Cahier d'exercices	MACMILLAN	9788418224546

PAGO 35€ = Libro Science 5 (15€) + ARTS (5€) + 2 Libros Plan Lector (15€)

Si no lo ha pagado en efectivo al tutor/a, puede hacer ingreso o transferencia al nº de cuenta:

ES27 3005 0053 4224 4077 7627

En CONCEPTO, debe indicar nombre y apellido del alumno/a.

Debe entregar el resguardo en Secretaría o enviarlo por mail a 30007293@murciaeduca.es

PLAZO HASTA 15 de JULIO



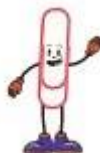
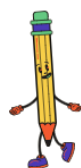

MATERIAL 5º PRIMARIA. CURSO 2025-2026	
✓	1 cuaderno tamaño DIN A-4 cuadrícula de 8x8mm para Matemáticas.
✓	6 cuadernos tamaño DIN A-4 de 2 rayas (3,5mm), en colores variados, para Lengua, Sociales, Inglés, Science, Francés y Religión/Atención Educativa. (Pueden aprovechar libretas del curso pasado si todavía les quedan bastantes hojas)
✓	Un juego de reglas completo (regla de 30 cm, escuadra, cartabón y transportador).
✓	Un compás.
✓	Bloc de papel acuarela y set de acuarelas para artística.
✓	3 carpetas de plástico con botón tamaño folio (pueden utilizarse las del curso pasado si están en buen estado)
✓	1 bloc de cartulinas de colores variados - tamaño DIN A4
✓	Diccionario Escolar de Lengua Española (se queda en casa hasta que el docente lo solicite)
✓	Auriculares para proyectos de innovación (a guardar en su mochila)
✓	Un estuche completo: lápiz Staedtler Noris HB 2, bolígrafos borrables rojo y azul, 2 subrayadores, goma, sacapuntas con depósito.
✓	Un estuche que contenga lápices de colores, rotuladores finos, pegamento de barra, y tijeras para la asignatura de artística. Se quedará en clase todo el curso.
Importante: El material que ya tengan de otros cursos y que esté en buen estado, puede servir y <u>no será necesario volver a comprarlo.</u>	
Para los días de EDUCACIÓN FÍSICA:	
1 bolsa de aseo con peine, colonia, toalla pequeña y bote de gel (envase plástico).	
Para los días de MÚSICA:	
1 flauta dulce HOHNER.	

En PRIMARIA, los alumnos deberán estar provistos de la **AGENDA ESCOLAR** del colegio, suministrada por AMPA. El coste para los NO SOCIOS será de 4 euros y tendrá que ser retirada, en los primeros días del curso, en el horario de venta que AMPA establezca.

Para los socios de AMPA, la Agenda Escolar será **GRATUITA** y será entregada al niño/a en su aula.

Cuota anual de Socio: 15€ por el primer hijo y 3€ más, por cada hijo adicional.

Cuenta de socios AMPA: **ES82 3005 0053 4423 2822 1425** de CAJA RURAL CENTRAL.

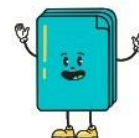

Para disfrutar de este regalo, de la entrada al teatro de inglés gratis y de todas las ventajas del AMPA, debes entregar la **solicitud de Inscripción AMPA Curso 2025-2026**, junto al recibo del pago realizado en el buzón, despacho de AMPA o enviarla al email: ampadelrosario.tp@gmail.com.



CEIP NTRA. SRA. DEL ROSARIO

LIBROS DE TEXTO CURSO 2025-2026

6º DE PRIMARIA



BANCO DE LIBROS GRATUITO
(A devolver al centro al finalizar el curso escolar)

ÁREA	EDITORIAL	ISBN
LENGUA CASTELLANA 6º. "Construyendo mundos"	SANTILLANA	9788414407479
MATEMÁTICAS 6º. Comunidad ZOOM	VICENS VIVES	9788411937269
CIENCIAS SOCIALES 6º. "Construyendo mundos"	SANTILLANA	9788414414620
KIDS CAN! 6 PB	MACMILLAN	9781380072894
FRANCÉS 6º. "CLIC CLAC 2" Livre de l'élève	MACMILLAN	9788418224522
RELIGIÓN CATÓLICA 6º PRIM. "Construyendo mundos"	SANTILLANA	9788414414583

MATERIAL NO REUTILIZABLE
(A comprar por las familias)

ÁREA	EDITORIAL	ISBN
MUSIC AND DANCE. Workbook 6.	ED. SM	9788498564297
KIDS CAN! 6 AB and EXTRA FUN PACK ePK	MACMILLAN	9781380053695
FRANCÉS 6º "CLIC CLAC 2" Cahier d'exercices	MACMILLAN	9788418224553
<p>PACK 35€: LIBRO SCIENCE 6 (elaborado por el equipo docente) + ARTS (20€) + 2 libros de lectura Editorial SM (Los escritores de cartas y La familia Grimaldi) (15€).</p> <p>Si no lo ha pagado en efectivo al tutor/a, puede hacer ingreso o transferencia al nº de cuenta:</p> <p>ES27 3005 0053 4224 4077 7627</p> <p>En CONCEPTO, debe indicar nombre y apellido del alumno/a.</p> <p>Debe entregar el resguardo en Secretaría o enviarlo por mail a 30007293@murciaeduca.es</p> <p>PLAZO HASTA 15 de JULIO</p>		



MATERIAL 6º PRIMARIA. CURSO 2025-2026	
✓	7 cuadernos tamaño folio de 2 rayas, en colores variados, para Lengua, Sociales, Inglés, Science, Francés, Valores en Inglés y Religión/Atención Educativa.
✓	(Pueden aprovechar libretas del curso pasado si todavía les quedan bastantes hojas)
✓	1 cuaderno tamaño folio cuadrícula tamaño 6x6 para Matemáticas.
✓	Un estuche completo: lápiz HB 2, bolígrafos borrables rojo y azul, subrayadores, goma y sacapuntas.
✓	Un juego de reglas completo (regla de 30 cm, escuadra, cartabón y transportador).
✓	Un compás.
✓	4 carpetas de plástico con botón tamaño folio.
✓	6 fundas de plástico tamaño A4.
✓	1 bloc de cartulinas de colores variados - tamaño folio.
✓	Diccionario Escolar de Lengua Española.
✓	Auriculares para los Chromebooks de clase (a guardar en su mochila).
✓	Un estuche que contenga lápices de colores, rotuladores finos, pegamento de barra, y tijeras para la asignatura de Artística.
	Se revisará a lo largo del curso, reponiendo material si fuera necesario.
	Para los días de EDUCACIÓN FÍSICA: 1 bolsa de aseo con peine, colonia, toalla pequeña y bote de gel (envase plástico).
	Para los días de MÚSICA: 1 flauta dulce HOHNER.
	Importante: El material que ya tengan de otros cursos <u>y que esté en buen estado</u> , puede servir y <u>no será necesario volver a comprarlo</u> .

En PRIMARIA, los alumnos deberán estar provistos de la **AGENDA ESCOLAR** del colegio, suministrada por AMPA. El coste para los NO SOCIOS será de 4 euros y tendrá que ser retirada, en los primeros días del curso, en el horario de venta que AMPA establezca.

Para los socios de AMPA, la Agenda Escolar será GRATUITA y será entregada al niño/a en su aula.

Cuota anual de Socio: 15€ por el primer hijo y 3€ más, por cada hijo adicional.

Cuenta de socios AMPA: **ES82 3005 0053 4423 2822 1425** de CAJA RURAL CENTRAL.

Para disfrutar de este regalo, de la entrada al teatro de inglés gratis y de todas las ventajas del AMPA, debes entregar la **solicitud de Inscripción AMPA Curso 2025-2026**, junto al recibo del pago realizado en el buzón, despacho de AMPA o enviarla al email: ampadelrosario.tp@gmail.com.