

## MATERIAL 1º PRIMARIA. CURSO 2025-2026

- Dos lápices HB2 - STAEDTLER. (El de la parte superior de color rojo).

- Una goma, MILÁN.

- Un sacapuntas con depósito.

- Una caja de 12 colores.

- Un lápiz bicolor azul y rojo.

- Una caja de rotuladores de doble punta (fina-gruesa).

- Dos rotuladores para pizarra blanca de punta fina (azul y rojo).

Todo lo anterior debe llevar el nombre (pieza a pieza) y ha de estar guardado en un **estuche lo suficientemente amplio (a ser posible de 3 CREMALLERAS)** para que quepa todo dentro de él, de forma organizada.

Debe ser revisado a lo largo del curso, reponiendo el material necesario.

- 1 cuaderno Cuadrovía. Cuadrícula 5mm. Tamaño A4. 90gr.

- Un pegamento de barra grande.

- Unas tijeras de puntas redondeadas.

- Acuarelas (de 12 colores).

- 2 carpetas dossier con broche de plástico, de diferentes colores.

- 2 Blocs de dibujo sin troquelar.

- Un paquete de toallitas húmedas (grande).

**Todo lo anterior debe llevar el nombre puesto.**

- 1 barra de plastilina del color que se desee, de tamaño grande.

Para los días de EDUCACIÓN FÍSICA:

1 bolsa de aseo con peine, colonia, toalla pequeña y bote de gel (envase plástico).

En PRIMARIA, los alumnos deberán estar provistos de la **AGENDA ESCOLAR del colegio**, suministrada por AMPA. El coste para los NO SOCIOS será de 4 euros y tendrá que ser retirada, en los primeros días del curso, en el horario de venta que AMPA establezca.

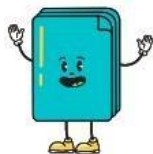

**Para los socios de AMPA, la Agenda Escolar será GRATUITA y será entregada al niño/a en su aula.**

**Cuota anual de Socio:** 15€ por el primer hijo y 3€ más, por cada hijo adicional.

**Cuenta de socios AMPA: ES82 3005 0053 4423 2822 1425 de CAJA RURAL CENTRAL.**

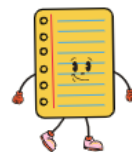

Para disfrutar de este regalo, de la entrada al teatro de inglés gratis y de todas las ventajas del AMPA, debes entregar la **solicitud de Inscripción AMPA Curso 2025-2026**, junto al recibo del pago realizado en el buzón, despacho de AMPA o enviarla al email: [ampadelrosario.tp@gmail.com](mailto:ampadelrosario.tp@gmail.com).